

EASP 2022

INSCRIPCIÓN:
HASTA 30 DE JUNIO

**MASTER
PRESENCIAL**

2.250 HORAS
90 ECTS
9.300 €

MASTER DE FORMACIÓN PERMANENTE
38ª EDICIÓN

EN **SALUD PÚBLICA** Y GESTIÓN SANITARIA

Granada, 3 de octubre de 2022 a 31 de octubre de 2023

Titulo propio de la
Universidad de Granada



**UNIVERSIDAD
DE GRANADA**



Junta de Andalucía
Consejería de Salud y Familias
Escuela Andaluza de Salud Pública

DIRIGIDO A

Todos aquellos profesionales de grado, licenciatura o diplomatura, que deseen obtener una formación y capacitación para el desempeño de las funciones de la Salud Pública en cualquiera de sus ámbitos.

Se potencia la participación de profesionales procedentes de otros países de Europa, de América Latina y del Magreb, junto con los solicitantes de Andalucía y el resto de Comunidades Autónomas del Estado Español.

Este Máster forma parte del programa de formación MIR Especialidad en Medicina Preventiva y Salud Pública.

[Este Programa está también disponible como parte del máster de 2 años con nuestros socios europeos.](#)



REQUISITOS

Es requisito imprescindible haber finalizado los estudios de licenciatura, diplomatura o grado en ciencias de la salud, ciencias sociales o materias vinculadas a la salud pública.

Se plantea como criterio preferente la experiencia de al menos un año en salud pública y/o gestión de servicios sanitarios.

El formato del Master es PRESENCIAL y de dedicación exclusiva.

La EASP efectuará una preselección en base al currículum vitae, teniendo en cuenta los criterios mencionados pudiendo incluir una entrevista individual con el/la solicitante.





OBJETIVO GENERAL

La edición 38 del Máster en Salud Pública y Gestión Sanitaria de la EASP mantiene como principal objetivo impulsar la formación en salud pública y gestión de servicios de salud, favoreciendo la capacitación de profesionales en este campo.

La combinación del programa con el Máster de excelencia Europubhealth permite al alumnado de este máster la posibilidad de compartir y conocer muy diversas culturas, que sin duda se traducen en el desarrollo de competencias que posibilitan dar un enfoque mucho más intercultural y multidisciplinar a diferentes situaciones, tanto personales como profesionales. Tener la posibilidad de conocer más de cerca los sistemas sanitarios de otros países y la forma en que se abordan los problemas según las diferentes procedencias y experiencias de los participantes es, sin duda, uno de los aspectos más enriquecedores del máster.

Los contenidos específicos, los métodos de análisis y las técnicas e instrumentos de trabajo se enmarcan en una visión global de la salud pública y de los sistemas sanitarios, lo que ayudará al profesional no sólo a dar respuesta a las cuestiones que se presenten en su trabajo diario, sino también a desarrollar estrategias de cambio para responder más eficazmente a las necesidades de salud de la población.

Junto a este enfoque global, el diseño del curso permite una profundización específica en aspectos concretos de la salud pública y la gestión de servicios, según las preferencias y líneas de desarrollo profesional de cada participante.



OBJETIVOS ESPECÍFICOS

Comprenderá el concepto y las funciones de la Salud Pública, a partir del análisis de su evolución histórica y de la valoración crítica de los modelos existentes en la actualidad.

Comprenderá, de manera integral, la situación actual de los sistemas de bienestar, sanitarios y sociales en Europa, España, Andalucía y América Latina.

Los objetivos van orientados a desarrollar las competencias requeridas para desarrollar las Funciones Esenciales de Salud Pública (FESP) que se han definido como las condiciones que permiten a las diferentes instituciones un mejor desempeño de la práctica de la salud pública.

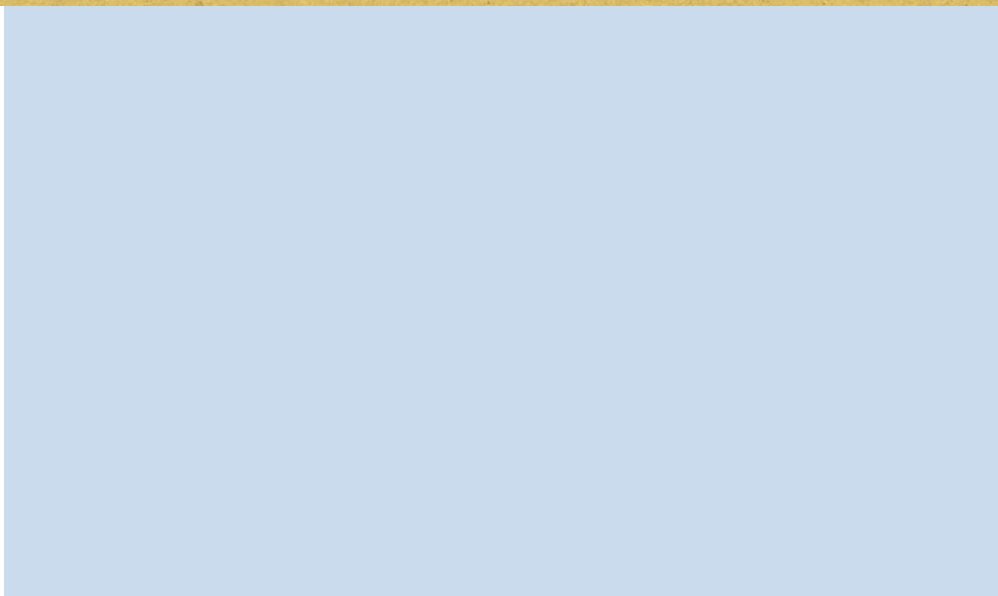
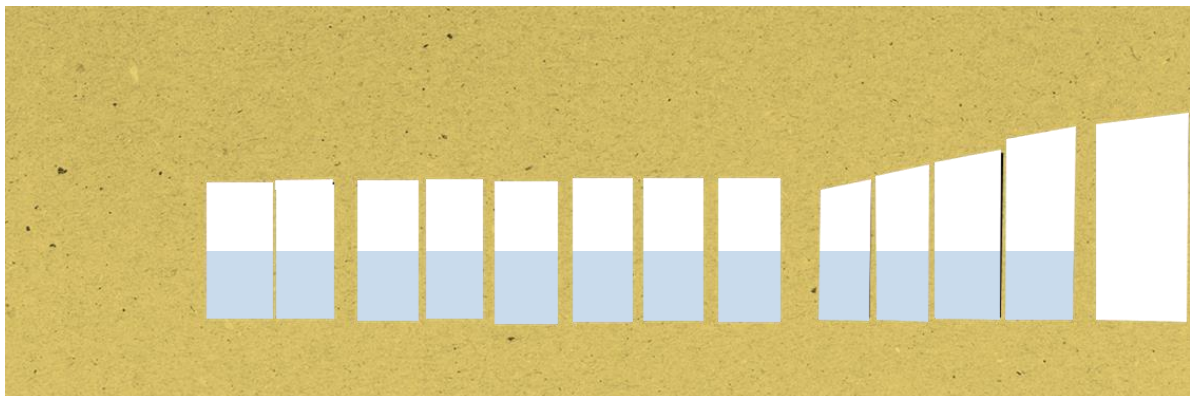

CONTENIDOS

I **Introducción a la salud pública: Sistemas y Políticas de Salud**

11 ECTS (275h)

1. Introducción a la Salud Pública
2. Funciones Esenciales en Salud Pública
3. Sistemas de Salud y Políticas
4. Competencias transversales

II **Métodos de investigación en salud pública**

17 ECTS (425h)

1. Estadística
2. El proceso de investigación
3. Investigación Cuantitativa. Fundamentos de Epidemiología
4. Investigación Cualitativa
5. Trabajo Final de Módulo

III **Gestión de servicios de salud**

17 ECTS (425h)

1. El aprendizaje en gestión
2. Estrategia
3. Conocimiento de los modelos de Organización sanitaria.
Las mentalidades directivas
4. Conocimiento de los procedimientos de gestión
5. Conocimiento de las modalidades de gestión de personas
6. El ejercicio de la gestión

IV **Promoción de Salud**

10 ECTS (250h)

1. Fundamentos de Promoción de la salud y Salud Comunitaria
2. Determinantes sociales y ejes de desigualdad
3. Estilos de vida y estrategias de Promoción de Salud
4. Entornos promotores de salud
5. Salud comunitaria y acción social en salud
6. Diseño de intervenciones y evaluación en Promoción de Salud
7. Comunicación, promoción de salud y educación para la salud
8. Trabajos finales.

V **Programas opcionales de profundización**

5 ECTS (125h)

1. Investigación cualitativa
2. Modelos de regresión Multivariante
3. Medicina Preventiva
4. Práctica con profesionales de la Salud Pública o Gestión Sanitaria

VI **Trabajo fin de master**

30 ECTS (750h)

1. Contenidos de un Protocolo de Investigación
2. Presentación, defensa y discusión pública del protocolo
3. Presentación de Resultados, Discusión y Conclusiones de un Trabajo de Investigación
4. Preparación de las Propuestas de Trabajo de Investigación

METODOLOGÍA

La metodología incluye un amplio número de sesiones con los profesionales de la gestión sanitaria y de la salud pública de diversos sistemas sanitarios y combina clases teóricas con sesiones prácticas, trabajo en pequeños grupos, aprendizaje de trabajo en equipo, trabajo individual y para quienes no se encuentran en su fase de formación MIR de la especialidad de Medicina Preventiva y Salud Pública, prácticas en servicios sanitarios.

MÁS INFORMACIÓN

SISTEMA DE EVALUACIÓN



Se desarrolla un sistema de evaluación continua de la enseñanza y del aprendizaje, valora calidad de la docencia, satisfacción de los/as participantes y aprendizaje.

El aprendizaje es evaluado utilizando instrumentos tales como ejercicios prácticos, pruebas multi-test, discusión de casos, trabajos de investigación, realización, y presentación escrita y pública de informes, que son valorados cuantitativa y cualitativamente por el equipo docente.

Presentación, defensa y discusión pública del trabajo final de Máster

Por parte de los/as participantes en el curso se realizan periódicamente autoevaluaciones de su desarrollo y aprendizaje, para ello se utiliza un instrumento específico diseñado por la Escuela Andaluza de Salud Pública. El conjunto de resultados es analizado y valorado en las entrevistas individuales mantenidas a lo largo del curso por la Dirección del Master con cada uno de los participantes.

DIRECCIÓN ACADÉMICA

José Juan Jiménez Moleón | Pilar Navarro Pérez

COORDINACIÓN

Araceli Caro Martínez | Marina Lacasaña Navarro | Sergio Minué Lorenzo | Ainhoa Ruiz Azarola
Ricardo Ocaña Riola | Amets Suess Schwend | Begoña López Hernández | Gracia Maroto Navarro

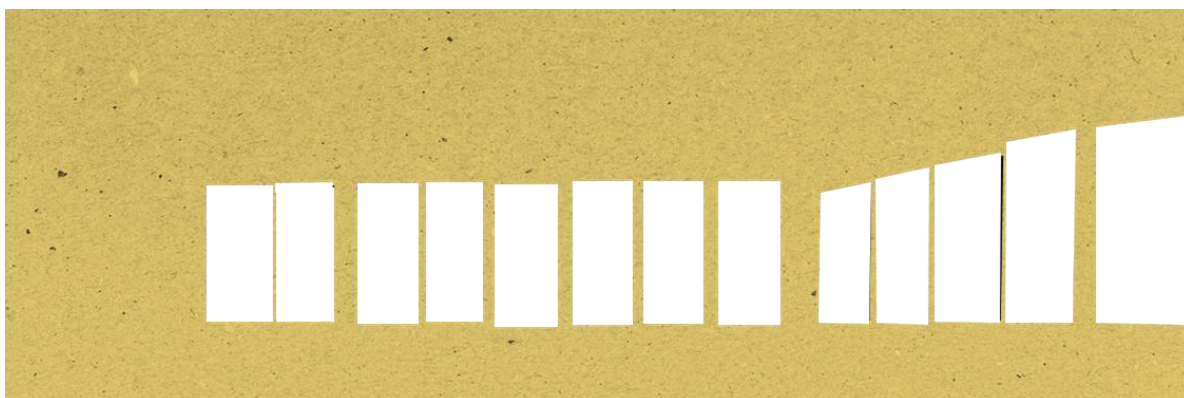

EQUIPO DOCENTE

JOSÉ MANUEL ARANDA LARA

JUAN PEDRO ARREBOLA MORENO

JOSÉ LUIS BARRANCO QUINTANA

ARIANE BAUERNFEIND

CLARA BERMÚDEZ TAMAYO

GUADALUPE CARMONA LÓPEZ

ALBERTO CARMONA UBAGO

ARACELI CARO MARTÍNEZ

MANUEL CORREA GÓMEZ

MAITE CRUZ PIQUERAS

ALINA DANET DANET

ANTONIO DAPONTE CODINA

MANUEL DELGADO FERNÁNDEZ

FRANCISCA ENRÍQUEZ MAROTO

DAVID MARK EPSTEIN

CECILIA ESCUDERO ESPINOSA

JAIME ESPÍN BALBINO

MARÍA DEL MAR GARCÍA CALVENTE

LETICIA GARCÍA MOCHÓN

MARÍA INMACULADA GARCÍA ROMERA

BEATRIZ GÓNZALEZ ALZAGA

JESÚS HENARES MONTIEL

MARIANO HERNÁN GARCÍA

FABIOLA JARAMILLO CASTELL

JOSÉ JUAN JIMÉNEZ MOLEÓN

JAIME JIMÉNEZ PERNETT

MARINA LACASAÑA NAVARRO

PABLO LARDELLI CLARET

FERNANDO LÓPEZ CASTELLANO

BEGOÑA LÓPEZ HERNÁNDEZ

NICOLA LORUSSO

JUAN DE DIOS LUNA CASTILLO

NURIA LUQUE MARTÍN

JOAN CARLES MARCH CERDÁ

GRACIA MAROTO NAVARRO

AMELIA MARTÍN BARATO

JOSÉ JESÚS MARTÍN MARTÍN

RAFAEL MARTÍNEZ NOGUERAS

JOSÉ MARTÍNEZ OLMOS

ÁNGEL LUIS MENA JIMÉNEZ

SERGIO MINUÉ LORENZO

PILAR NAVARRO PÉREZ

RICARDO OCAÑA RIOLA

MARÍA ÁNGELES ONIEVA GARCÍA

GUADALUPE PASTOR MORENO

OLIVIA RAQUEL PÉREZ CORRAL

JUAN JOSÉ PÉREZ LÁZARO

CARMEN PÉREZ ROMERO

AMALIA RAMOS CUADRA

JUAN MIGUEL REY PINO

MIGUEL RODRÍGUEZ BARRANCO

ENCARNACIÓN ROMÁN CASARES

AINHOA RUIZ AZAROLA

INMACULADA SALCEDO BELLIDO

MARÍA JOSÉ SÁNCHEZ PÉREZ

ÁLVARO SERRANO ORTÍZ

AMETS SUESS SCHWEND

ISABEL TAMAYO VELÁZQUEZ

SILVIA MARÍA TORO CÁRDENAS

INSCRIPCIÓN

PREINSCRIPCIÓN y MATRÍCULA



La preinscripción se realizará en todos los casos en la Escuela Andaluza de Salud Pública a través de enlace de preinscripción habilitado para ello:

<https://easp.ws/c/PU49RS>

Es requisito imprescindible aporta el curriculum vitae así como otros posibles documentos referidos en los requisitos de admisión.

Una vez finalizado el proceso de selección, que podrá incluir una entrevista personal, se notificarán los resultados por correo electrónico.

Para formalizar la matriculación, una vez reciban la notificación de admisión:

realizarán la matriculación en la UGR los profesionales con matrícula autofinanciada. Puede consultar el procedimiento en el siguiente enlace:

https://escuelaposgrado.ugr.es/pages/titulos_propios/tramites_admin_alumnos_master/solicitud_titulo

realizarán la matriculación en la EASP los participantes del Servicio Andaluz de Salud según las indicaciones facilitadas en el correo de admisión.

Junto con la matriculación deberán aportar los siguientes documentos, en caso de no haberlo hecho antes:

- Fotocopia del DNI.
- Fotocopia del Título Académico que da acceso al Programa o resguardo acreditativo de haber abonado los derechos de expedición del mismo.

Precios públicos por servicios académicos y administrativos: Todos los participantes deberán abonar a la UGR las tasas por la expedición de títulos según precios públicos oficiales.

BECAS

Existe posibilidad de solicitar beca de la UGR para la financiación de la matrícula, conforme a los criterios económicos y académicos establecidos por la propia Universidad y que serán gestionadas por la Escuela Internacional de Posgrado.

Se presentará la solicitud a través de la Sede Electrónica de la Universidad de Granada, una vez se cierre el periodo de matriculación y se publique la convocatoria oficial. Puede ampliar la información en el siguiente enlace:

https://escuelaposgrado.ugr.es/pages/titulos_propios/tramites_admin_alumnos_master/practicas_externas



PREINSCRIPCIÓN



ESCUELA POSGRADO UGR



BECAS ESCUELA POSGRADO UGR

Este curso puede verse alterado por ajustes del calendario, de la metodología docente o del sistema de evaluación según el desarrollo de los acontecimientos y las directrices de las autoridades sanitarias relativas a la crisis de la COVID-19.
No obstante, en todos los casos se garantiza el mantenimiento de la calidad de la formación y el logro de los objetivos.



MASTERS
DIPLOMAS

ESCUELA ANDALUZA DE SALUD PÚBLICA

Cuesta del Observatorio, 4 – 18011 | Granada | 958 027 400 | Contacto: secretaria.docencia.easp@juntadeandalucia.es

Más información: <https://www.easp.es/formacion/master-y-diplomas/>